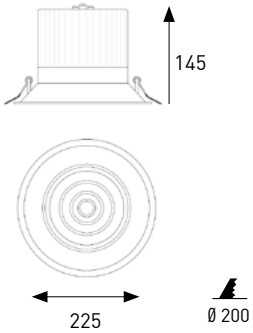

Ref.	51030
Colección / Collection / Collection	Technical Indoor. PRO Professional LED
Descripción / Description / Description	Downlight LED UGR-Ambiente Downlight LED UGR-Ambience Downlight LED UGR-d'Ambience

Características Luminaria / Light Data Sheet / Caractéristiques de la Luminaire

Material / Material / Matériau	Aluminio / Aluminium / Aluminium		
Material Difusor / Difusor Material / Matériau Diffuseur	PC		
Acabado Difusor / Diffuser Finish/ Touche Finale du Diffuseur	Transparente / Transparent / Transparent		
Colores / Colours / Couleurs	90 Blanco Técnico / Technical White / Blanc Technique		
Vatios / Watts / Watts	30W		
Lúmens / Lumens / Lumens	Color T.ª	Useful Lm	Chip Lm
	3000K	2990 lm	3562 lm
	4000K	3003 lm	3609 lm
Grados Apertura / Opening Angle / Angle d'ouverture	60º		
IP	Ext 44 Int 20		
Tiempo de Uso (h/día) / Working Time (h/day) / Temps d'utilisation (h/jour)	12-14		
On/Off	15.000		
Temperatura de Funcionamiento (Ta) / Working Temperature (Ta) / Température de Fonctionnement (Ta)	-20ºC to +45ºC		
Humedad de Funcionamiento / Working Humidity / Humidité de Fonctionnement	20-90% RH		
Peso / Weight / Poids	1,20 Kg		
Cantidad / Pieces / Quantité	1/ 4		

Características del Chip / Chip Data Sheet / Caractéristiques de la Puce

Marca / Brand / Marque	EDISON
Tipo / Type / Type	COB
L70 B10	50.000 h
SDCM (Mac Adam)	3
EN62471	RG0
Eficiencia Nominal / Nominal Efficiency / Efficacité Nominal	120 Lm/W (4000K)

Características Driver / Driver Data Sheet / Caractéristiques de l'Alimentateur

Ref.	Driver	Voltaje de Entrada Input Voltage Tension d'Entrée	FP PF FP	Garantía Warranty Garantie	Intensidad de Funcionamiento Working Current Courant de Fonctionnement	Flicker
51030-215_-	ON-OFF. Non Dimmable	AC220-240V 50/60Hz	›0,95	5	700 mA	Free
51030-235_-	ON-OFF. Non Dimmable	AC220-240V 50/60Hz	›0,95	5	700 mA	Free
51030-515_-	Dimmable. Trailing Edge	AC220-240V 50/60Hz	›0,9	5	700 mA	Free
51030-C95_-	Dimmable. SMART CONTROL	AC100-240V 50/60Hz	›0,95	5	700 mA	Free
51030-475_-	Dimmable. 1-10V / DALI / PUSH	AC200-240V 50/60Hz	›0,95	5	700 mA	Free

DC510

40W / 30W 225mm

33W 160mm

22W 130mm

15W 105mm

10W 82mm

5W 55mm

Colores / Colours / Couleurs

90 Blanco Técnico / Technical White / Blanc Technique

01 Negro / Black / Noir

04 Aluminio / Aluminium Aluminium

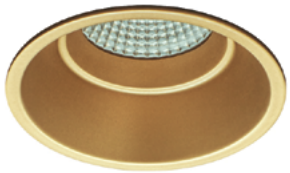

09 Oro Técnico / Technical Golden Or Technicque

Opciones / Options / Options

- Optional Degree

I -24º	M - 38º
3000K - 2941Lm	3000K - 2940Lm
4000K - 3002Lm	4000K - 2982Lm

Accesorios / Accessories / Accessoires

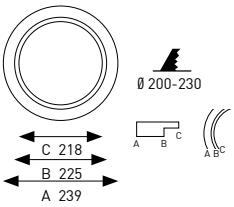

DC51040

JISO Smart Control

2DCLEDK1

2DCLEDK2

Productos Relacionados / Related Products / Produits Associés

51005

51010

51015

51022

51033

51030

510D

Documentos / Documents / Des documents

Declaración de Conformidad UE / EU Declaration of Conformity / Déclaration de Conformité UE

http://www.jisoiluminacion.es/CE/CE_RECESSED-LUMINAIRES.pdf

Instrucciones de Instalación / Installation Instructions / Instructions d'Installation

http://www.jisoiluminacion.es/Instrucciones/Instrucciones-Empotrables-Generico-ES-EN.pdf

Ficheros Fotométricos LDT / Photometrics File LDT / Fichier Photométrique LDT

http://www.jisoiluminacion.es/Ficheros_LDT/51030.zip

Ficheros Fotométricos IES / Photometrics File IES / Fichier Photométrique IES

http://www.jisoiluminacion.es/Ficheros_IES/51030.zip

Este producto contiene una fuente luminosa de la clase de eficiencia energética D.
This product contains a light source of energy efficiency class D.
Ce produit contient une source lumineuse de classe d'efficacité énergétique D.